

SIMBOLOGÍA

- CAMINERÍA EXTERIOR DE CONCRETO
- CAMINERÍA EXTERIOR DE LASTRE O TIERRA
- CAMINERÍA EXTERIOR DE CESPED NATURAL

PLANTA ALTA
ESC. 1___100

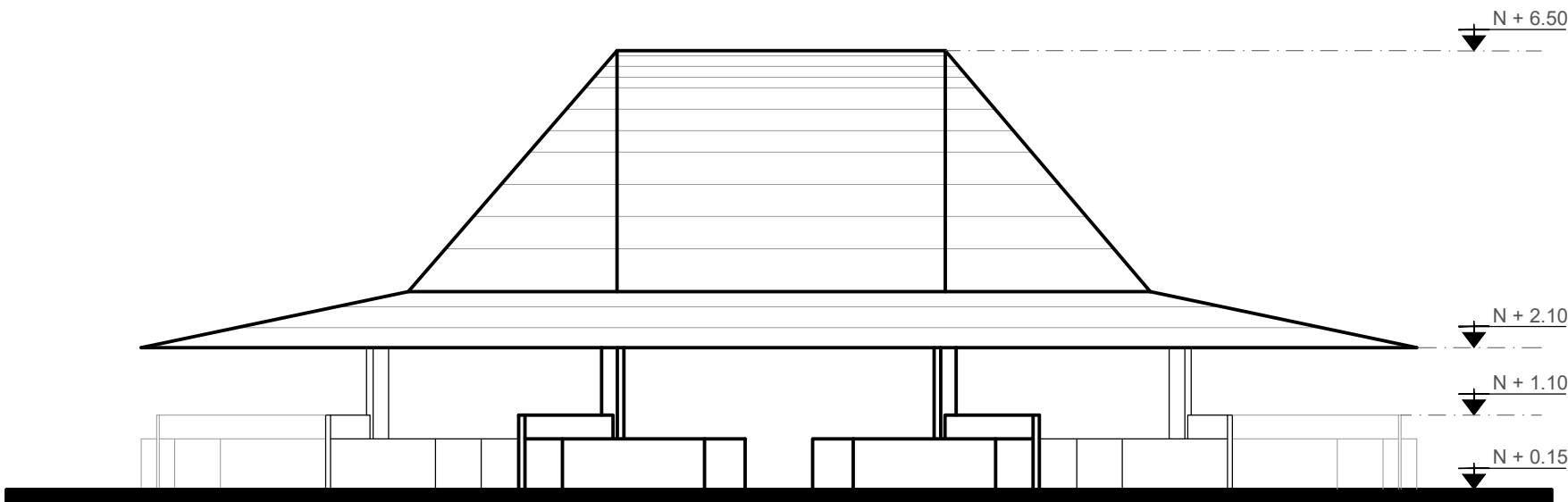

FACHADA FRONTAL
ESC. 1___100

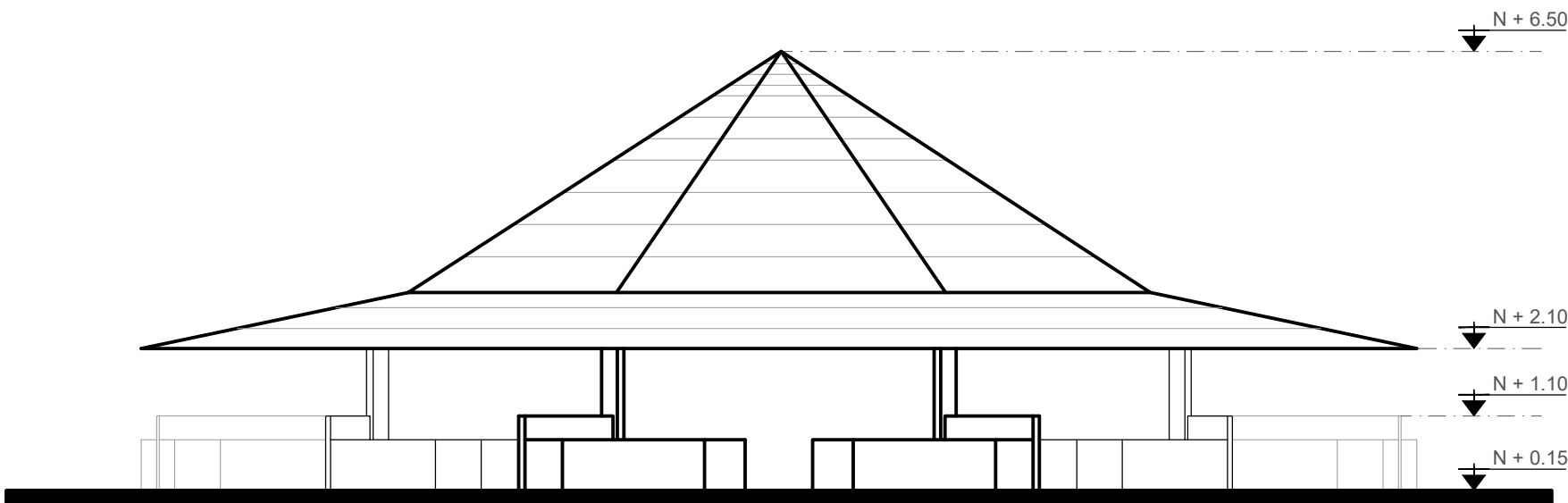

FACHADA LATERAL
ESC. 1___100

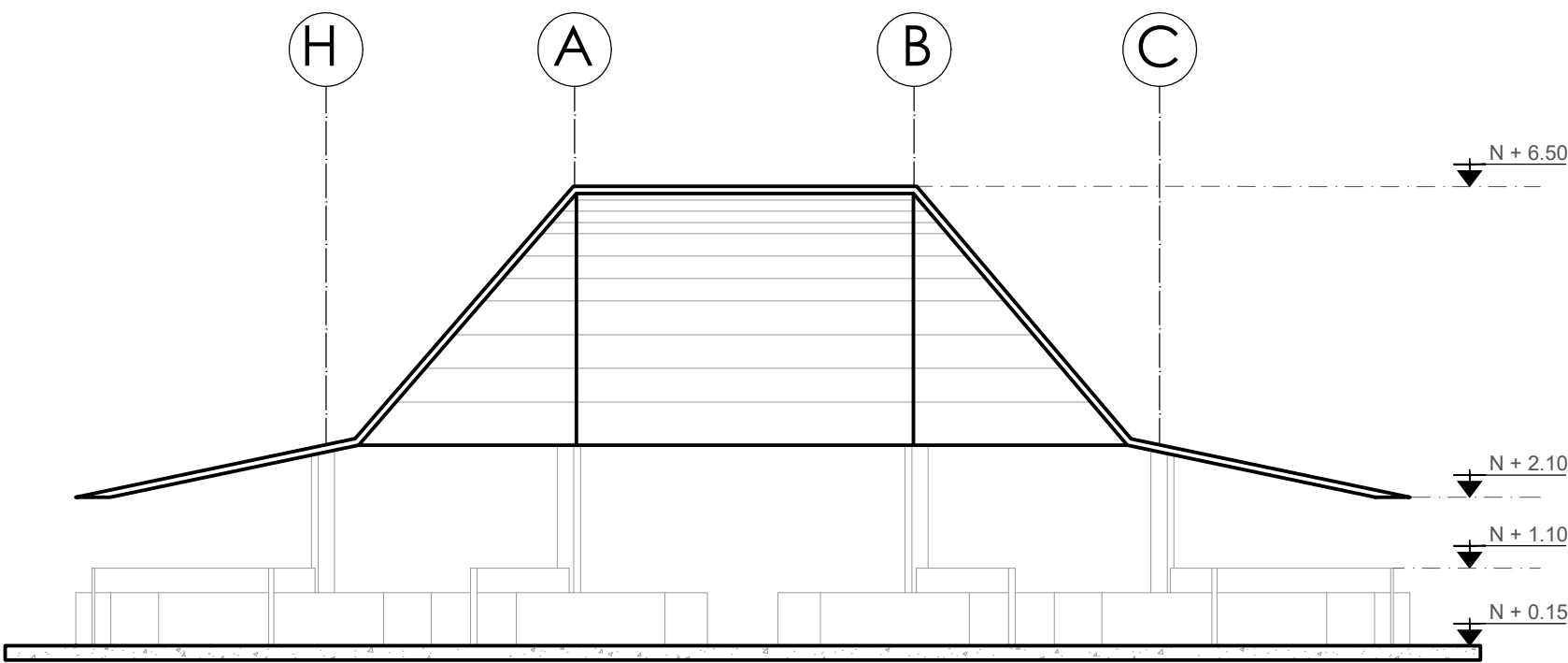

CORTE 1
ESC. 1___100



FOTO 1
Vista Fachada Frontal



FOTO 2
Vista Fachada Lateral



FOTO 3
Vista Interior Comedor

MINISTERIO DE EDUCACIÓN

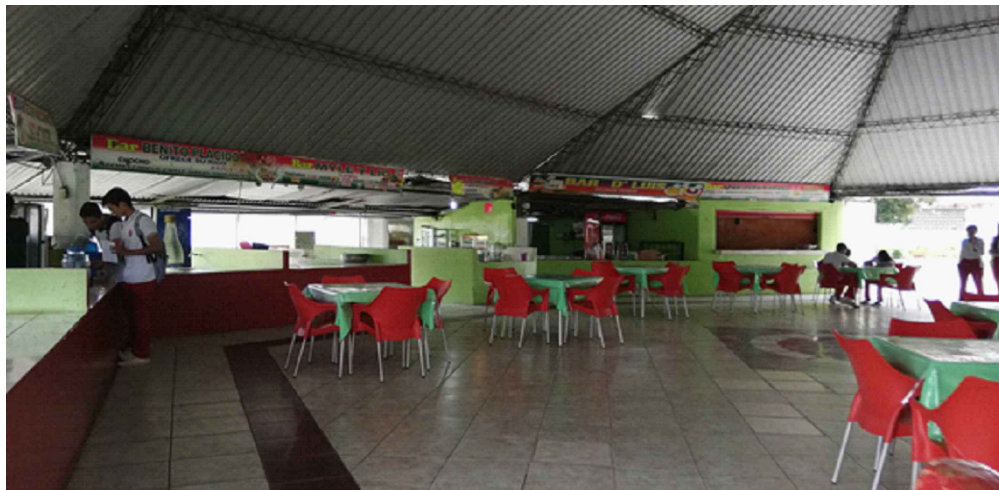

EL GOBIERNO
DE TODOS

RESPONSABLES:

ARQ. NELSON CAMPOS VINUEZA
DIRECTOR DE PROYECTO
EMPRESA CONSULTORA S.A.

ING. HERNÁN ERAZO
ADMINISTRADOR DE CONTRATO
#BIRF-8542-SBCC-CF-2018-030

ARQ. MARCELO BARROS
ARQUITECTO DISEÑADOR
EMPRESA CONSULTORA S.A.

ARQ. MAURICIO NIETO
ESPECIALISTA ARQUITECTÓNICO
MINEDUC

ESQUEMA DEL PROYECTO:



PROYECTO:

BIRF-8542-SBCC-CF-2018-030

CONSULTORÍA "INTERVENCIÓN EN LA INFRAESTRUCTURA EXISTENTE Y PROPUESTA PARA LA REPOTENCIACIÓN DE LA UNIDAD EDUCATIVA NICOLÁS INFANTE DÍAZ, UBICADA EN EL CANTÓN QUEVEDO PROVINCIA DE LOS RÍOS Y UNIDAD EDUCATIVA QUEVEDO UBICADA EN EL CANTÓN QUEVEDO PROVINCIA DE LOS RÍOS."

UNIDAD EDUCATIVA:

UNIDAD EDUCATIVA NICOLAS INFANTE DÍAZ

CANTÓN:

QUEVEDO

PROVINCIA:

LOS RÍOS

CONTIENE:

PLANOS ARQUITECTÓNICOS

PLANTAS CORTES Y FACHADAS BL9-CC

ESCALA:

INDICADAS

FECHA:

2019

LÁMINA N.º

A-15

SELLOS MUNICIPALES:

CUADRO DE ACABADOS - RESUMEN DIAGNÓSTICO

N° CONST	CÓDIGO	ACTIVIDAD BLOQUE	PISOS				MAMPOSTERIA			VENTANAS			PUERTAS		CIELO RASO			ESTRUCTURA		ACONDICIONAMIENTO		AREAS	%	OBSERVACIONES
			CEMENTO	CERAMICA	HORMIGÓN ALISADO	OTRO	BLOQUE	LADRILLO	OTRO	ALUMINIO	HIERRO / OTROS	PROTECCIÓN DE HIERRO	MADERA	HIERRO / OTROS	ENLUCIDO	CIELO FALSO	SIN RECUBRIMIENTO	HORMIGÓN	METÁLICO / MADERA	ELECTRICO	NATURAL / VENTILADOR	ESPACIO CONSTRUIDO	PORCENTAJE UTILIDAD	
UNIDAD EDUCATIVA "NICOLAS INFANTE DIAZ"																								
9	BL9-CC	PATIO DE COMIDAS																			295.46	0.00%	DERROCAMIENTO	